Comune di Sant'Angelo All'Esca
Provincia di Avellino

IL SISTEMA DELLE CONOSCENZE

D	ANALISI TERRITORIALE	
Tav D4	CARTA DELLE EMERGENZE AMBIENTALI, ARCHITETTONICHE E URBANISTICHE *Supporto tecnico-scientifico* Dipartimento di Ingegneria Civile Università degli studi di Salerno Gruppo di ricerca in Tecnica e Pianificazione Urbanistica *Responsabile scientifico* Prof. Ing. Roberto Gerundo *Coordinatore tecnico* Dott. Ing. Alessandra Marra *Responsabile operativo* Dott. Ing. Ottavia Giacomaniello *Coordinatore della progettazione* Dott. Ing. Enrico Di Pietro *Sindaco* Dott. Attilio Iannuzzo *Convenzione del 20.02.2020*	
1:5000		maggio 2021

Legenda

Comune di Sant'Angelo All'Esca

Comuni limitrofi

Emergenze architettoniche e urbanistiche

centro storico

beni immobili di interesse culturale

rn n-esima attrezzatura religiosa

r1 Chiesa di San Michele Arcangelo- sec. XII-XIII

r2 Chiesa di San Rocco - sec XVI

r3 Chiesa della Madonna del Carmine

im m-esimo immobile di pregio

i1 Casino di caccia
interesse dichiarato digs art. 13 42/2004
(con D.M.29/03/1988 Fonte: Ptcp Avellino QC.01 *Relazioni tematiche*)

i2 Casa del filosofo Paolo Raffaele Troiano

i3 Palazzo nobiliare 1

i4 Palazzo nobiliare 2

i5 Palazzo nobiliare 3

i6 Palazzo nobiliare 4

i7 Palazzo nobiliare 5

edificio di pregio storico-architettonico in condizioni di particolare degrado

Emergenze ambientali

ecosistemi ed elementi di interesse ecologico e faunistico

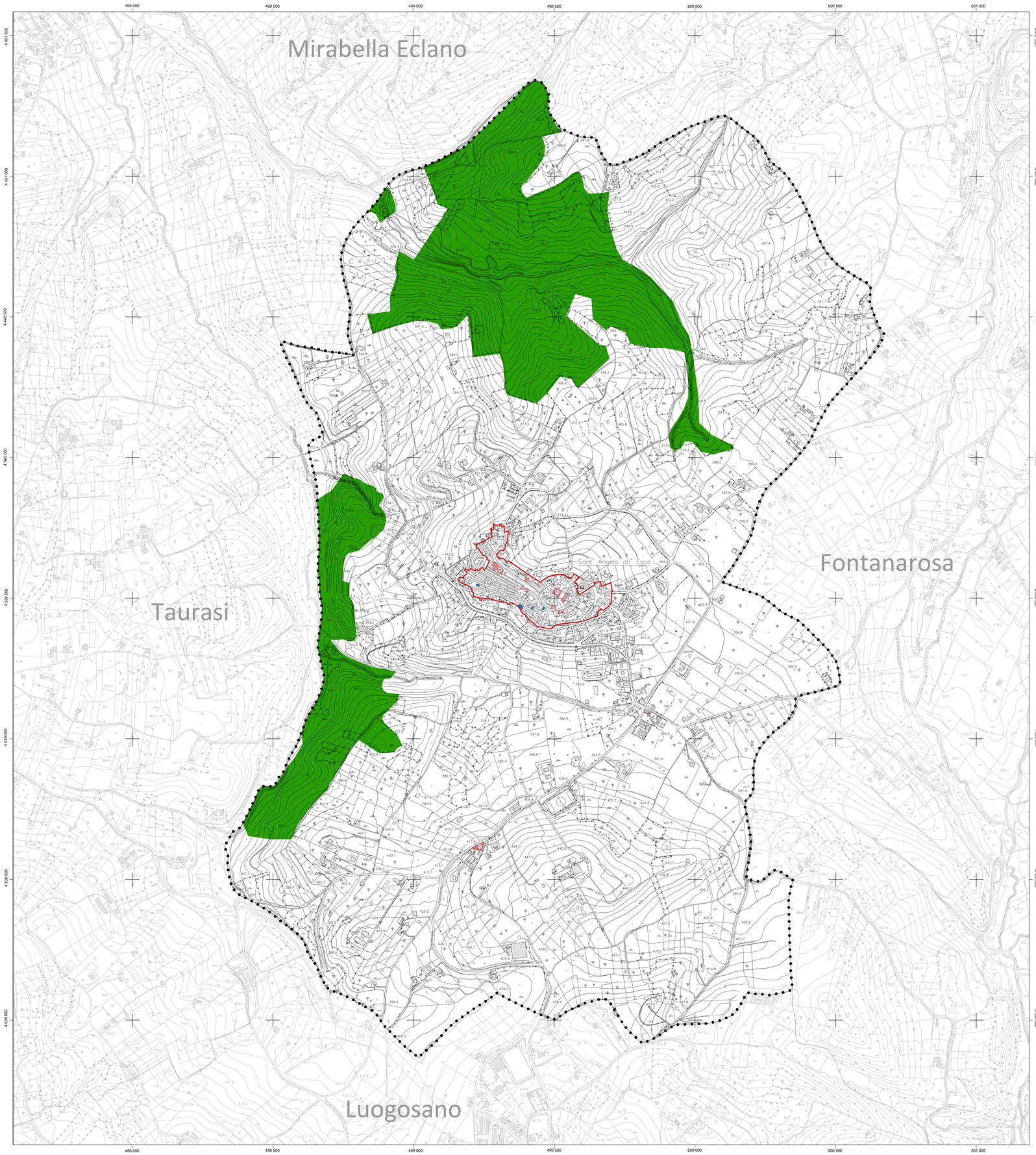

BASE CARTOGRAFICA

REGIONE CAMPANIA

CARTA TECNICA NUMERICA REGIONALE 2011

SETTORE POLITICA DEL TERRITORIO

SERVIZIO CARTOGRAFIA

derivata dal DataBase Topografico

scala 1:5000

DATI INFORMATIVI

RAPPRESENTAZIONE CONFORME UNIVERSALE TRASVERSA DI MERCATORE (UTM)
SISTEMA DI RIFERIMENTO: ETRS89, realizzazione ETRF2000 (epoca 2008); ellissoide GR80; longitudine da Greenwich
ALTIMETRIA: in metri riferita al mareografo di Genova (1942)
TAGLIO CARTOGRAFICO:Sistema Geografico ED50 (Ellissoide internazionale con orientamento medio europeo)
EQUIDISTANZA: Curve di livello ordinarie 5 m (per le curve tratteggiate 2,5 m)

COSTANTI DI TRASFORMAZIONE

DA	A	Δ E	Δ N
Gauss-Boaga (Roma 40)	UTM-E.D. 50	-2 019 941	187
Gauss-Boaga (Roma 40)	UTM-WGS 84	-2 020 008	-7
UTM-WGS 84	UTM-E.D. 50	67	194

TRASPORTI

Autostrada
Strada asfaltata, cippo chilometrica, ponte (K. 17,)
Strada non asfaltata
Percorso pedonale o ciclabile
Strada in costruzione
Sentiero facile
Tratturo
Mulattiera
Mezzeria stradale e linea spartitraffico
Strada in galleria
Funivia, cabinovia
Seggiovia
Ferrovia a scartamento ordinario
Ferrovia a scartamento ridotto
Tranvia in sede propria e funicolare
Ferrovia in costruzione
Ferrovia in disarmo
Ciglio massicciata
Tratto ferrovia in galleria
Imbocco galleria stradale e ferroviaria
Passaggio a livello
Aeroporto, eliporto
Faro, fanale

COSTRUZIONI VARIE, IMPIANTI

Edificio generico
Edificio industriale
Edificio del terziario industriale
Edificio agricolo, stalla, ricovero animali
Edificio di culto, campanile
Cimitero
Cappella, tabernacolo
Torre, ciminiera
Monumento
Edificio in costruzione
Edificio diroccato o rudere
Corpo aggettante
Container, abitazione precario
Portico o galleria sotto edificio
Serra
Tettoia o pensilina
Baracca
Serbatoio, cisterna, silos non rappresentabile e rappresentabile
Campeggio
Raffineria (RAF)
Discarico
Rottamaio (ROT)
Zona archeologica
Scuola
Spettacolo
Ospedale
Municipio
Tribunale

SERVIZI

Elettrodotto ad alta tensione, con traliccio
Elettrodotto a media tensione, con pali
Cabina elettrica, cabina di trasformazione
Oleodotto
Acquedotto sopraelevato,interrato
Metanodotto
Impianto eolico, fotovoltaico
Antenna per telecomunicazione
Depuratore
Stazione, sottostazione elettrica
Stazione di rifornimento e di servizio

OROGRAFIA

Curva di livello direttrice
Curva direttrice incerta
Curva di livello ordinaria
Curva ordinaria incerta
Curva di livello ausiliaria
Ciglio di frana
Scarpata naturale o artificiale
Grotta con accesso verticale, orizzontale
Ghiaione, pietraio
Sabbia, duna, deposito sabbioso
Roccia
Ciglio di area estrattiva, cava

VEGETAZIONE

Limite di coltura
Limite di tagliata
Limite di bosco
Filare di alberi
Filare di viti
Filare di olivi
Filare di agrumi
Filare di frutteto
Macchia, prato
Bosco fitto
Albero generico, vigneto
Uliveto, frutteto
Agrumeto, larice
Ceduo, abete
Faggio, pino
Cipresso, eucalipto
Leccio, quercia
Pioppo, castagno

IDROGRAFIA

Corso d'acqua > 5 m
Corso d'acqua < 5 m
Corso d'acqua < 5 m
Condotta irrigua o scolina
Vasca o piscina, pozzo
Abbeveratoio, fontana, sorgente
Palude
Briglia, pescaia, cascata
Presa
Condotta forzata
Condotta forzata sotterranea

CONFINI

Muro a secco
Muro divisorio
Muro di sostegno
Palizzata, cancellata, rete, filo spinato
Siepe
Limite comunale
Limite regionale

PUNTI TOPOGRAFICI

Vertice della rete IGM95
Vertice della rete regionale di raffittimento
Caposaldo di livellazione